

Reorganisation und Konzeption der Schulbücherei

Joseph-Heckler-Schule

Motivation

- Medienbestand inhaltlich gezielt auf die Interessen der Schüler und unterrichtsspezifische Interessen auszurichten
- Im Buchbestand gebundenes Kapital besser nutzbar zu machen
- Lese-, Informations- und Medienkompetenz der Schüler zu fördern
- Lesekultur der Schule weiter zu etablieren und die „Lesehöhle“ als zentralen Ort der Kompetenzförderung zu positionieren
- Beitrag zur Verbesserung von Chancengleichheit und Erziehung zur Selbstbildung

Leistungsfähigkeit

Studie zum Zusammenhang zwischen Angebot einer Schulbibliothek und Leseleistung der Schüler (USA, 2000)

- Steigerung der Leseleistung durch
 - bessere Ausstattung (10-18 %)
 - Kooperation mit Lehrern (8-21 %)
 - Technische Vernetzung (6-25 %)
 - Individuelle Bibliotheksbesuche (13-22 %)

Ausgangssituation

- Bestand ca. 1700 Medien
 - Bilderbücher, erzählende Literatur für Erstleser & Leseanfänger, Belletristik für die Altersgruppe ab 8 Jahren, Klassiker, diverse Sachbuchreihen, CDs und Audiokassetten
- Nutzung
 - Leseausweise für alle
 - ca. 80 Schülerinnen und Schüler pro Pause
 - ca. 30 Entleihungen pro Pause
 - ca. 10 % des Bestandes im Umlauf
- Öffnungszeiten
 - Dienstag und Freitag in der ersten großen Pause
- Betreuung
 - Vier ehrenamtlich tätige Frauen, darunter eine Fachkraft/wiss. Bibliothekarin
- EDV
 - Büchereiverwaltungssystem BISaM

Reorganisation

- Erschließung des Medienbestand
- Gestaltung des Leitsystems
- Einführung einer neuen Bibliothekssoftware
- Ausschöpfung des Nutzungspotentials
- Bestandsaufbau und –pflege
- Weiterentwicklung

Erschließung des Medienbestands

- Zuverlässiges Auffinden
 - Einordnung in eine Systematik

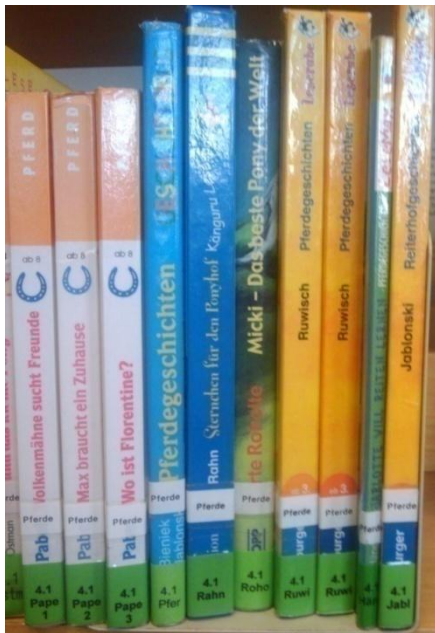

Stadtbibliothek Bensheim

22.09.2010



Schulbücherei Joseph-Heckler-Schule

Canan Hastik (M.Eng.)

Gestaltung des Leitsystems

- „Welten“-Konzept: Ausrichtung nach dem Leserinteresse
 - Bilderwelt
 - Erstlesewelt
 - Abenteuerwelt
 - Lernwelt
 - Schöne Welt
 - Medienwelt
- Interessenskreise zur Unterstützung der Orientierung
 - Reisen, Comic, Computer, Fantasie, Film, Freundschaft, Fußball, Gruseliges, Hexen & Zauberei, Indianer & Wildwest, Krimi, Weltall, Tiere, Pferde, Ritter & Drachen, Mädchen & Prinzessin, Abenteuer, Historisches
- Ausnahme: Buchreihen
 - Was ist Was
 - Leselöwen & Co

Einführung der Bibliothekssoftware WinBiap

- Medienverwaltung
- Ausleihe
- Recherche
- Statistiken
- Zusatzprogramme
 - Anbindung an Schulverwaltungsprogramme
 - Abgleich mit Antolin

Katalogisierung

- Standardisierte Datenübernahme
 - Amazon Webservice
 - Z39.50
- Definition von Interessenskreisen
- Signaturgenerierung
- Schlagwortvergabe
- Verwaltung von Synonymen
- Rezensionen

Aussondern von Medien

- wenn der Inhalt nicht mehr den neueren wissenschaftlichen Erkenntnissen entspricht und ein aktuellerer Nachfolgetitel im Handel erhältlich ist
- wenn das Buch verschmutzt und zerschlissen ist
- wenn das Werk nicht mehr oder nur noch selten benutzt wird
- wenn Kinder- und Jugendbücher veraltete Rollenbilder vermitteln

Aktueller Medienbestand

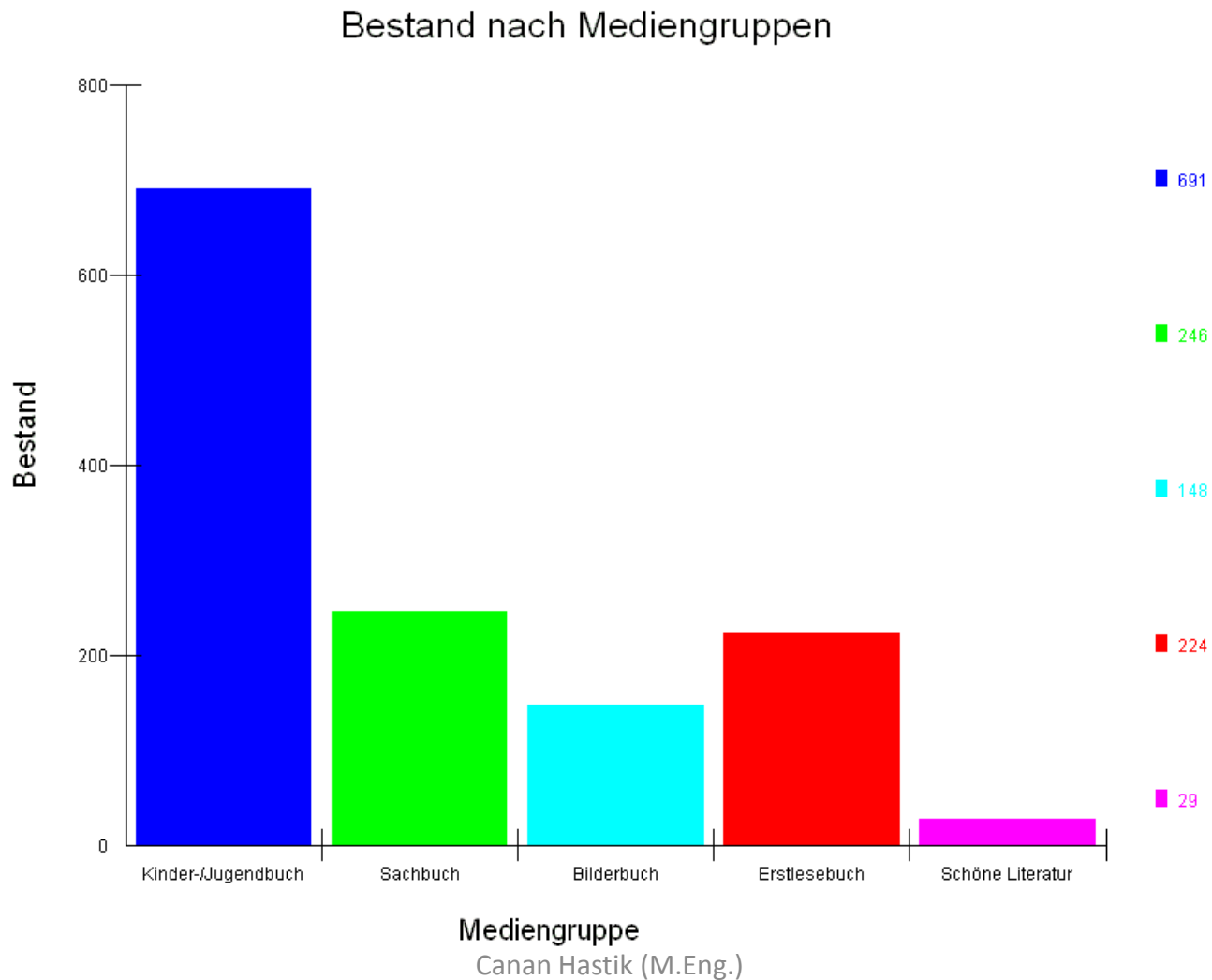

Sachwert

WinBIAP - Statistik - Medien

Mediengruppen | Systematik | **Bestandsentwicklung** | Klarschriftsystematik

Bitte wählen Sie:

Mediengruppe inkl. bestellter Medien Von 01.01.2010 inkl. ausgeschiedener Medien Bis 20.09.2010

Medienzugänge:

Mediengruppe	Zugang	Entleihungen Jahr	Entleihungen gesamt	Preis
Kinder-/Jugendbuch	691	1	1	5.270,57 €
Sachbuch	246	0	0	2.026,29 €
Bilderbuch	148	0	0	1.265,34 €
Erstlesebuch	224	0	0	1.398,07 €
Schöne Literatur	29	0	0	244,47 €
	1338	1	1	10.204,74 €

Grafik...

Medienabgänge:

Mediengruppe	Abgang	Entleihungen Jahr	Entleihungen gesamt	Preis
	0	0	0	0,00 €

Grafik...

Schließen
Aktuelles
Ausleihe
Medien
Leser
Gebühren
DBI
Start
Drucken
Zweigst.

Start WinBIAP - Administration Bestand_nach_Mediengr... WinBIAP - Statistik - ... 10:21

JULIT-Bestand nach Interessenskreisen

• Abenteuer		101
• Historisches		10
• Reisen & andere Länder		21
• Comic		4
• Computer		13
• Fantasie		48
• Film		18
• Freundschaft		167
• Fußball	21	
• Gruseliges		40
• Hexen & Zauberei		56
• Indianer & Wildwest		8
• Krimi		48
• Weltall	5	
• Tiere		52
• Schule		29
• Ritter & Drachen		15
• Pferde		33
• Mädchen & Prinzessin		18
• Kritische Unterhaltung		3
• Weihnachten		9
• Lustiges		7



SACH-Bestand nach Themen

- Technik
- Mensch & Gesundheit
- Tiere & Natur
- Weltall & Erde
- Experimente
- Geschichte
- Religion
- Musik
- Basteln & Spiele
- Kochen & Backen
- Allg. Nachschlagewerke
 - Lexika
 - Atlanten



Medienbestand „Schöne Welt“

- Märchen & Fabeln
- Gedichte

Bilderwelt

- Bilderbücher
- Bestseller
- Vorlesebücher



Kosten und Aufwand

- **Bibliothekssoftware**

Schulversion	750,00 €
Installation	209,00 €
Handscanner	85,00 €

Gesamt inkl. 19 % **1242,36 €**

- **Material**

Gesamt inkl. 19 % **257,26 €**

- **Arbeitszeit**

ca. **150 Std.**

- **Keine laufenden Kosten**

Nutzungsmöglichkeiten

- Individuelle Ausleihe
- Medien Vormerken
- Medienrecherche
 - In den Klassenräumen
 - Im Computerlabor
 - In der Bücherei
- Rezensionen schreiben
- Antolin

Dienstag 21.9.2010

Entleihungen nach Mediengruppen

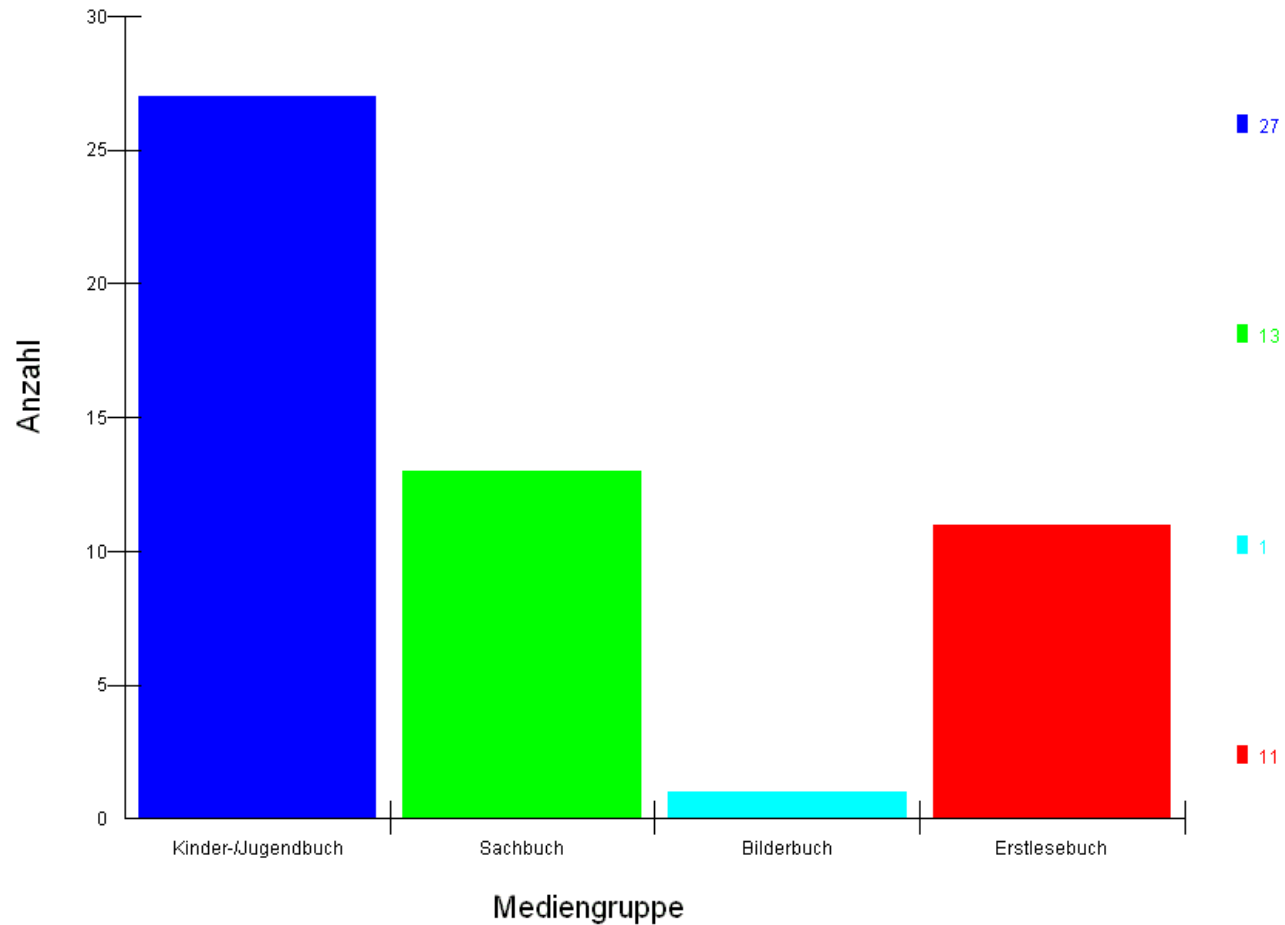

Leserübersicht - Klasse

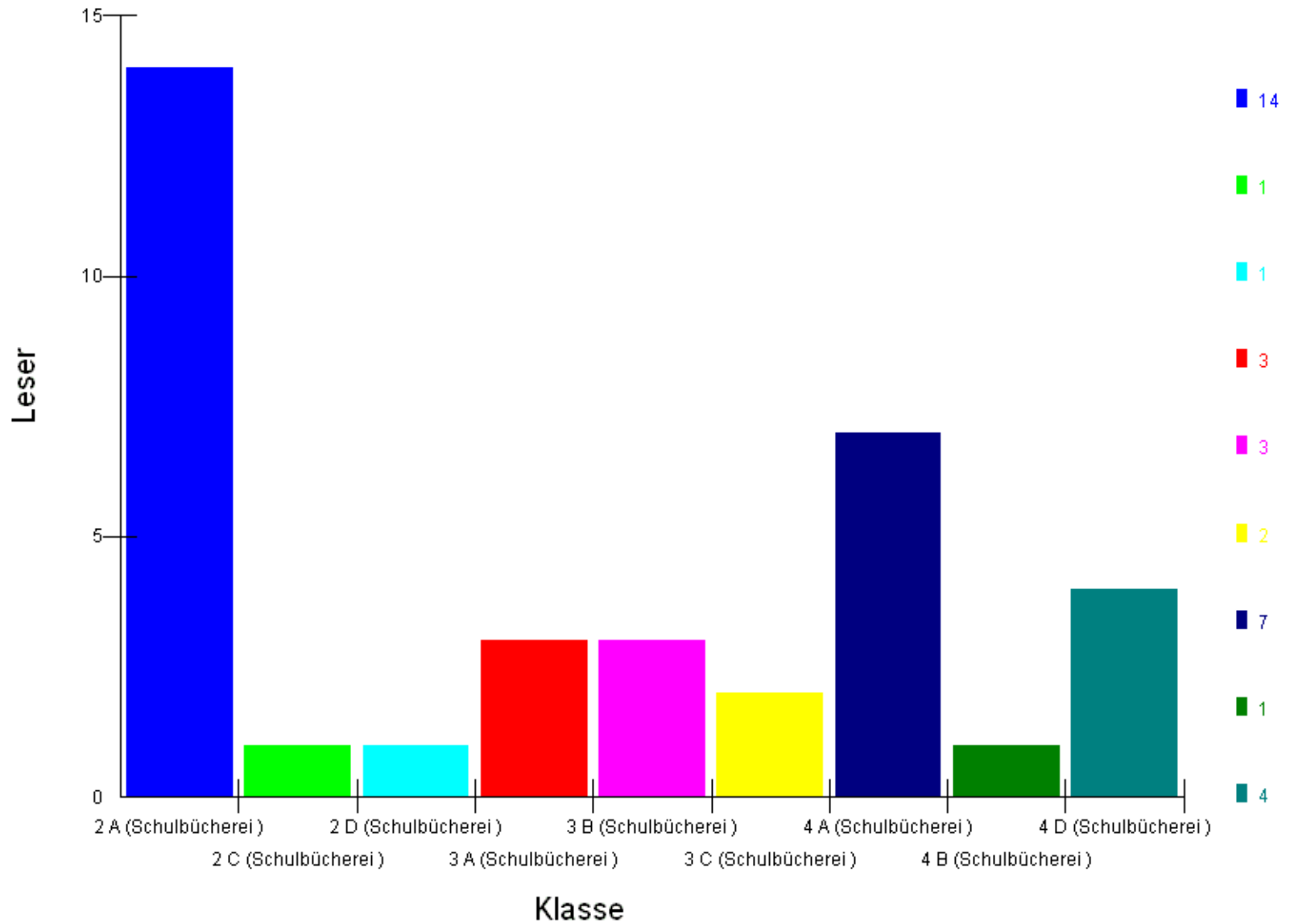

Recherche

WinBIAP - OPAC - [Suchmaske]

Suche starten F5 Aktuelles F2

Standardsuche: X = genau nach Eingabe suchen

Beliebige Eingabe: Pippi X

Expertensuche:

Suchfeld:	X	Suchbegriff:
Autor:	<input type="checkbox"/>	<input type="text"/>
Titel:	<input type="checkbox"/>	<input type="text"/>
Systematik:	<input type="checkbox"/>	<input type="text"/>
Schlagwort:	<input type="checkbox"/>	<input type="text"/>
Interessenkreis:	<input type="checkbox"/>	<input type="text"/>
Mediengruppe:	<input type="checkbox"/>	<input type="text"/>
Erschein.Jahr:		nach <input type="text"/> <input type="text"/>

Neue Eingabe - alle Felder löschen F10

Eingabefeld BELIEBIG :
Es werden alle Medien angezeigt, bei denen der hier eingetragene Wert unter Autoren, Titel, Schlagworten oder Interessenkreisen zu finden ist.

NUM

Start WinBIAP - OPAC - [Su... WinBIAP - Ausleihe Dokument1 - Microsoft ... 10:38

Trefferanzeige

WinBIAP - OPAC - [Treffer: 8 Medien]

Suchen F5 Weitersuchen F6 Anzeigen F8 Drucken F4

Autor / Titel	Systematik	Ordnungsnr	Gruppe	Mediengruppe	erschienen	verfügbar	Mediennr.	Standort	Entl. Entl.
Lindgren, Astrid Pippi im Park	BILDER 16 LINDGR	23	BILDB	Bilderbuch	2002	sofort	00002791	Bilderwelt Lesehöhle JHS	
Lindgren, Astrid Pippi in Taka-Tuka-Land	JULIT 408 LIND	741	JULIT	Kinder-/Jugendbuch	1986	sofort	00014701	Abenteuerwelt Lesehöhle JHS	
Lindgren, Astrid Pippi Langstrumpf	JULIT 407 LIND	740	JULIT	Kinder-/Jugendbuch	1986	entliehen 06.10.2010	00014719	Abenteuerwelt Lesehöhle JHS	
Lindgren, Astrid Pippi Langstrumpf (farbig)	BILDER 120 LINDGR	124	BILDB	Bilderbuch	2008	sofort	00000961	Bilderwelt Lesehöhle JHS	
Lindgren, Astrid Pippi Langstrumpf (farbig)	BILDER 121 LINDGR	124	BILDB	Bilderbuch	2008	sofort	00001045	Bilderwelt Lesehöhle JHS	
Lindgren, Astrid Pippi Langstrumpf geht an Bord	JULIT 409 LIND	742	JULIT	Kinder-/Jugendbuch	1986	sofort	00014815	Abenteuerwelt Lesehöhle JHS	
Lindgren, Astrid Pippi Langstrumpf geht an Bord (farbig)	BILDER 122 LINDGR	125	BILDB	Bilderbuch	2007	sofort	00001006	Bilderwelt Lesehöhle JHS	
Lindgren, Astrid Pippi Langstrumpf. Jubiläumsedition	JULIT 671 LIND	1234	JULIT	Kinder-/Jugendbuch	2007	sofort	00019050	Abenteuerwelt Lesehöhle JHS	

Treffer: 8 Medien - Klicken Sie zum Sortieren auf die jeweilige Spaltenüberschrift.

NUM

22.09.2010

Canan Hastik (M.Eng.)

Start WinBIAP - OPAC - [Tr... WinBIAP - Ausleihe Dokument1 - Microsoft ...

10:38

Detailanzeige

WinBIAP - OPAC - [Katalog-Karte]

Suchen F5 Weitersuchen F6 Trefferliste F8

Mediennummer: 00002791 Bilderbuch

BILDER 16
LINDGR

Lindgren, Astrid:
Pippi im Park / Astrid Lindgren ; Ingrid Nyman [Illustrator]. - 4., Aufl. - Hamburg : Oetinger, 2002. - 24 S.
ISBN 978-3-7891-6828-4 : 12,90 €
ISBN 3-7891-6828-9

NE: Nyman, Ingrid [Illustrator]

Bestseller / Klassiker

Ordnungsnr.:
23

Bestandskennzeichen: [verfügbar](#) voraussichtl. verfügbar: [sofort](#)

Standort 1: [Lesehöhle JHS](#)

Standort 2: [Bilderwelt](#)

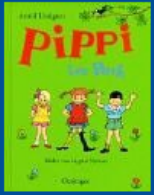

1 von 8

Ihre Suchanfrage:
Beliebig: Pippi

NUM

<< 10:38

Canan Haslik (M.Eng.)

Räumlichkeiten und Ausstattung

- Mindest-Raumgröße
 - 30 qm pro 1000 Medieneinheiten
- Arbeits- und Leseplätze
 - mind. 20
- Rechercheplätze
 - mind. 2
- Medienregal
 - ca. 200 Kassetten und 60 CDs
- Aufsteller
 - Bücherwünsche
 - Thementische
 - Neues

→ Optimierungspotential



Zukünftiger Bestandsaufbau

- Schwerpunktbestimmung
 - Umfrage Lehrer & Schüler
- Ausbaufähige Bereiche
 - Sachbücher und Nachschlagewerke
 - Musik
 - Kunst
 - Mensch & Gesundheit
 - Schöne Literatur
 - Gedichte
 - Kinder- und Jugendbücher
 - Comics
 - Zeitschriften
 - AV Medien

Aktuelle Wunschliste

- Olchi-Bücher
- Mama Muh
- Hanni Nanni
- Sams
- Urmel
- Sternenschweif
- Conni
- Pferde
- Verflixht ein - Nix
- Lustiges
- Wieso Weshalb Warum
- Unendliche Geschichte
- Bücher zu den Filmen
 - Lola
 - Das große Krabbeln
 - Madagaskar
- Magisches Baumhaus



Idealzustand: Langfristige Erneuerung des Bestandes

- Budget
 - Aufbauphase
 - 10 % des Zielmedienbestandes x Medienpreis
 - Laufphase
 - 5 % des Zielmedienbestandes x Medienpreis
- Kooperation mit dem Buchhandel
 - Sicherung des Erwerbungsprofils
 - Rabatte

!!! Sachspenden dienen nur dem Ausbau

Weiterentwicklung

- Erschließung der AV Medien
- Optimierung der Schlagwortliste durch Synonyme
- Einführung der Schüler in das Recherche-Werkzeug
- Konzeption von Büchereiprojekten

Vielen Dank
für
die Aufmerksamkeit

